IL EST DES RIVAGES LOINTAINS, PAR-DELA LES ETOILES, OU IL NE FAIT PAS BON S'AVENTURER. DES CREATURES DE L'ENFER ERRENT A LA RECHERCHE D'UNE PROIE DONT ELLES MONNAIERONT LA DEPOUILLE. POUR OSER LES AFFRONTER IL FAUT ETRE FOU, OU DESESPERE, OU S'APPELER... **AXLE MUNSHINE!**

LE VAGABOND DES LIMBES

LES CHAROGNARDS DU COSMOS

TEXTE DE GODARD

DESSINS DE RIBERA

LE VAGABOND DES LIMBES

LES CHAROGNARDS DU COSMOS

TEXTE DE GODARD

DESSINS DE RIBERA

LIBRAIRIE HACHETTE

Chez le même éditeur

NORBERT ET KARI
par Christian Godard

Au royaume d'Astap
Le gugusse et les petits mutins
L'île aux monstres
Le Maître des Abysses

★

PEANUTS
par Charles M. Schulz

Les amours de Snoopy
Les malheurs de Charlie Brown
Les Chipies

★

Hommage à Alain Saint-Ogan
(Zig et Puce au XXIe siècle)

★

MATHAI-DOR
par Victor de la Fuente

La nuit des temps
La capture du feu

★

AMARGO
par Victor de la Fuente

Le bal des vautours

★

LE VAGABOND DES LIMBES
par Christian Godard et Julio Ribera

Le vagabond des limbes
L'empire des soleils noirs
Les Charognards du Cosmos

Mister Magoo,
par Christian Godard,
d'après Stephen Bosustow.

★

LA SECONDE GUERRE MONDIALE
EN BANDES DESSINEES
par Pierre Dupuis

Blitzkrieg
Dunkerque
La Bataille d'Angleterre
La Résistance
Moscou

★

LES NAUFRAGES DU TEMPS
par Jean-Claude Forest et Paul Gillon

L'étoile endormie
La mort sinueuse
Labyrinthes

★

SUNDAY
par Victor Mora et Victor de la Fuente

Mon nom est Sunday !
Les juges maudits

★

COMMISSAIRE SPADA
par L. Gonano et Gianni de Luca

Fantasia au Maroc

★

BD ACTIVITES
par Robert Moreau

Les loisirs de Bricolin et Bricolette
Bricolin et Bricolette
font des merveilles

© 1976, LIBRAIRIE HACHETTE, PARIS.

(*) "Dauphin d'Argent": vaisseau spatial.

(*)"Q.I.": Quotient intellectuel.

(*) Voir "Le Vagabond des limbes" et "L'Empire des soleils noirs".

ALLEZ, POUSSE TANT QUE TU PEUX, PETIT CLOWN! VAS-Y! JUSQU'À T'EN FAIRE ÉCLATER LES NOYAUX DE PÊCHES QUI TE SERVENT DE MOLLETS!
OUPS!
DOUCEMENT, MUSKY, DOUCEMENT. NOUS ALLONS DÉVALER CETTE PENTE, NOUS AUSSI, MAIS PAS TOUT DE SUITE. AUPARAVANT...
...LAISSE-MOI M'ASSURER QUE LA VOIE EST LIBRE...
TIENS! REGARDE "SA" LUMIÈRE CLIGNOTE...
CETTE FOIS, ÇA Y EST! ELLE S'EST ÉTEINTE.
BON. ET ALORS? QU'EST-CE QUE ÇA VEUT DIRE? QU'IL EST MORT?
QU'IL NE PENSE PLUS À RIEN ET N'ÉMET PLUS LE MOINDRE SENTIMENT SUR AUCUNE FRÉQUENCE. MORT OU ÉVANOUI, PEU IMPORTE!...
...LA BRÈCHE EST OUVERTE. FONÇONS DANS LE TROU... HÉ?!? PAS SI VITE!
HÉ LÀ
QU'EST-CE QUE C'EST QUE CE..?!

AAAH!?!
AINSI, ÇA N'ÉTAIT PAS UN GARDE POURPRE!
SANG DE DIEU! JAMAIS RIEN VU D'AUSSI RÉPUGNANT! ET IL PUE!...
JE N'AURAIS PAS AIMÉ TOMBER ENTRE SES PATTES... IL EST ARMÉ D'UN FLINGUE DÉMODÉ, ET MÊME D'UN DÉTECTEUR RUDIMENTAIRE COMME ON N'EN TROUVE PLUS QU'EN CONTREBANDE ET DANS LES SURPLUS... QU'EST-CE QUE C'EST QUE CETTE BANDE DE GUS?
AARRRGLL
JE NE TIENS PAS À LE SAVOIR! ILS VONT NOUS TOMBER SUR LE POIL D'UNE MINUTE À L'AUTRE! FILONS D'ICI!
DANS CETTE DIRECTION? ENCORE TRENTE MÈTRES ET TU TOMBES SUR LE PREMIER D'ENTRE EUX.
MAIS ALORS, DE QUEL CÔTÉ, AAAAXLE?
PAR ICI, LA MURAILLE ROCHEUSE EST INFRANCHISSABLE ET, DERRIÈRE NOUS, ILS SE SONT DÉJÀ DÉPLOYÉS... ILS ONT FAIT VITE! DROIT DEVANT, ET À TOUTES JAMBES, FISTON!
MAIS, HÉ, HO! NOUS TOURNONS LE DOS AU "DAUPHIN"... ET NOUS PLONGEONS EN PLEIN INCONNU!
PAS LE CHOIX! ACCÉLÈRE, AU LIEU DE BAVASSER!... D'AILLEURS, RASSURE-TOI, LE JOUR SE LÈVE...
...ET NOUS N'ALLONS PLUS TARDER À SAVOIR S'ILS SONT TOUS TAILLÉS SUR LE MÊME MOULE... JE PARIE QU'ILS NE SONT PAS LOIN DERRIÈRE... JETTE UN COUP D'OEIL!
JETTE-LE TOI-MÊME!

J'EN VOIS AU MOINS QUATRE... ILS SE SONT LARGEMENT DÉPLOYÉS SUR UNE LIGNE... C'EST CURIEUX, ILS N'ONT PAS L'AIR PRESSÉS... ON DIRAIT...
ON DIRAIT **QUOI**, AXLE?
ILS SONT FAMILIERS DE CETTE PLANÈTE, J'EN JURERAIS! ON DIRAIT QU'ILS SAVENT, EUX, QUE NOUS NE POURRONS PAS ALLER BIEN LOIN...
MAIS NON! TIENS, REGARDE!...
LE TERRAIN DOIT ÊTRE PLUS STABLE, DEVANT. CETTE GROSSE MASSE ROCHEUSE, LÀ, TOUT PRÈS, LE PROUVE! D'AILLEURS, ON Y DISTINGUE COMME UN CHEMIN... SI, AU MOINS, ON POUVAIT L'ATTEINDRE...
ÇA M'ÉTONNERAIT QU'ON Y PARVIENNE! J'AURAIS JURÉ QUE CE MOUVEMENT DE TERRAIN N'EXISTAIT PAS IL Y A UN INSTANT... ON VOUDRAIT NOUS ATTIRER DANS CETTE DIRECTION QU'ON NE S'Y PRENDRAIT PAS MIEUX!
QU'EST-CE QUE TU RACONTES?
JE N'EN SAIS RIEN. C'EST CETTE BOUE QUI M'INTRIGUE... UNE BOUE QUI N'EN EST PAS VRAIMENT UNE... C'EST PLUTÔT CAOUTCHOUTEUX... ÇA COLLE COMME SI C'ÉTAIT DOUÉ D'UNE VOLONTÉ PROPRE, ET ÇA GLISSE ENTRE LES DOIGTS COMME DE L'EAU QUAND ON VEUT LA SAISIR!
OUI! BON, BEN... RESTE LÀ SI ÇA T'AMUSE, MAIS MOI, J'AVANCE! OUPS!
PAS QUESTION, PETIT CLOWN! C'EST MOI QUI TENTE LE COUP. TU RESTES EN ARRIÈRE, ET SI TOUT SE PASSE BIEN, TU ME SUIS!
NON, AXLE! REVIENS! **REVIENS!** J'AI COMPRIS, AXLE! **J'AI COMPRIS!**
C'EST VIVANT!!!

MILLE MILLIARDS DE SOLEILS MORTS! CETTE BOUE S'ANIME ET SE CREUSE COMME UNE VAGUE... ELLE ROULE VERS MOI LENTEMENT COMME SI...
...COMME SI ELLE **VOULAIT** M'ENGLOUTIR! PAS MOYEN DE M'ARRACHER À CETTE MAUDITE PÂTE QUI M'ENSERRE DE PARTOUT COMME MILLE DOIGTS SURGIS TOUT DROIT DE L'ENFER...
AU LARGE! CHAROGNE IMMONDE!
MUSKY, FICHE LE CAMP D'ICI, NE PERDS PAS UNE MINUTE! RETOURNE EN ARRIÈRE, ET DIS-LEUR QUI TU ES. TU AS ENCORE UNE CHANCE. DE TOUTE FAÇON...
...ÇA NE PEUT PAS ÊTRE PIRE QU'ICI...
NON, C'EST IMPOSSIBLE! JE NE PEUX PAS RESTER LÀ, PLANTÉ SUR MES DEUX JAMBES COMME UN INFIRME, SANS RIEN TENTER POUR...
DU CALME, MON GARÇON! DU CALME! VIENS PLUTÔT AVEC 'MA-SUPERNOVAE... VIENS!
WHAHOO!?!

'MA-SUPER-NOVAE!?!
EN PERSONNE!
HAHAHAHAHA! QUI N'A JAMAIS ENTENDU PARLER DE 'MA, ET DE SA BANDE DE FORBANS DE TOUS POILS, DE PROSCRITS ET DE HORS-LA-LOI?!? JE TE PRÉSENTE MES LIEUTENANTS PRÉFÉRÉS : ZOUHO-LE-GOURK, DONT LE FRÈRE ZOUHI EST EN TRAIN DE CREVER SOUS LE ROCHER QUE VOUS LUI AVEZ BALANCÉ, TROLL, LE MEILLEUR AMANT QUE J'AIE JAMAIS EU DEPUIS LONGTEMPS, ET EGL'VO-LE-ZEHERIEN, DIT PINCE-À-SUCRE, CAR AUCUN ALLIAGE, SI SOLIDE SOIT-IL, NE PEUT RÉSISTER AUX TENAILLES INFERNALES QUI LUI SERVENT DE MAINS...
'MA! ECOUTE-MOI, PENDANT QUE JE PEUX ENCORE PARLER! TU TIENS ACTUELLEMENT ENTRE TES SALES PATTES LE FILS UNIQUE DU PRINCE DES ÉTERNAUTES! EPARGNE-LE! VEILLE SUR LUI! TU POURRAS EN TIRER UNE BONNE RANÇON, CROIS-MOI!
OUI, TIENS! TU T'IMAGINES PEUT-ÊTRE QUE JE VAIS ALLER PATROUILLER PAR LÀ POUR ME FAIRE REPÉRER PAR LES GARDES POURPRES, HEIN?... ET PUIS QUOI ENCORE?
HÉ, 'MA! LE MAGMA EST VORACE... EST-CE QU'ON VA LE LAISSER TRANQUILLEMENT BOUFFER TOUTE CETTE BONNE CAMELOTE?

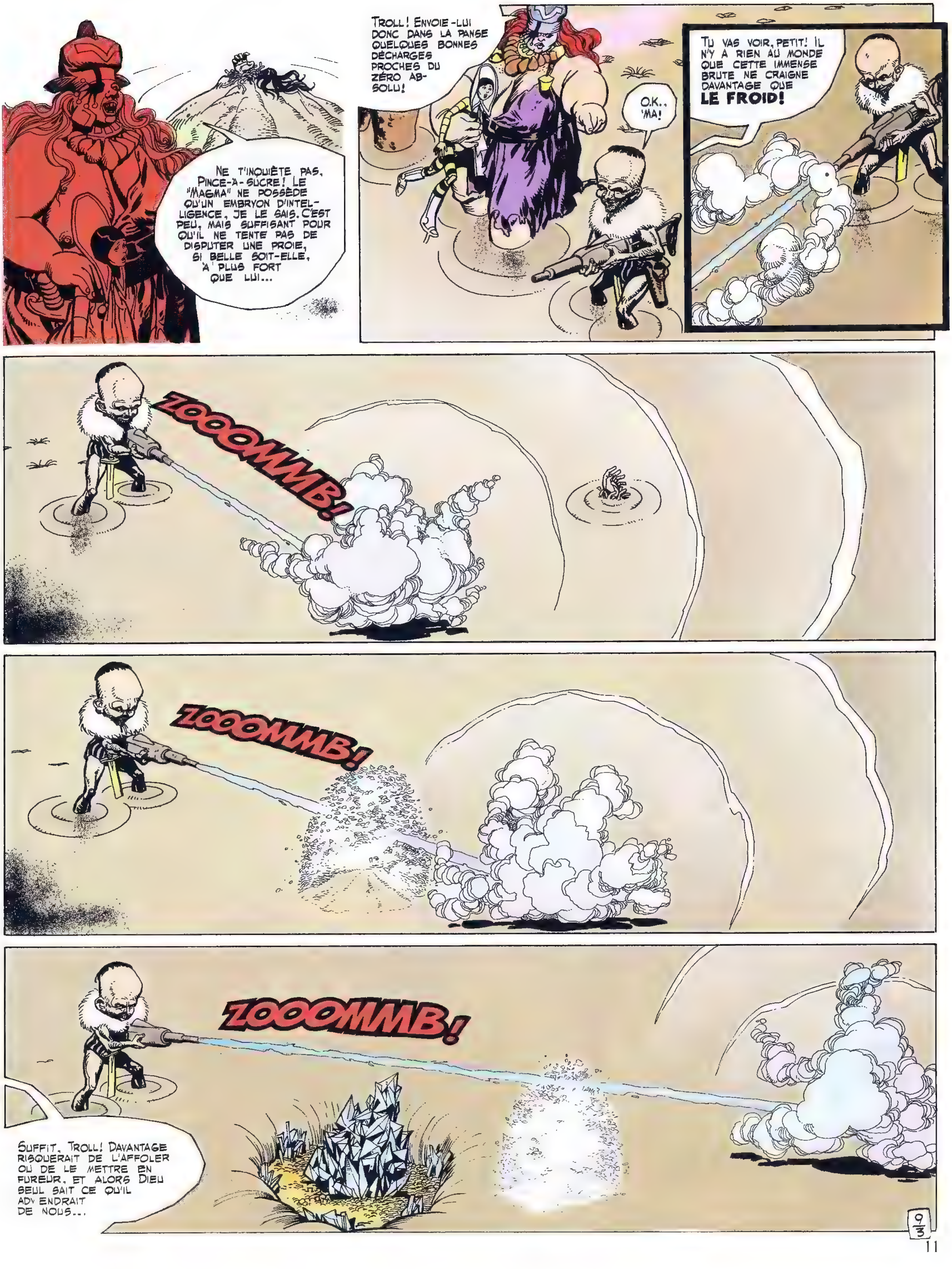
NE T'INQUIÈTE PAS, PINCE-À-SUCRE! LE "MAGMA" NE POSSÈDE QU'UN EMBRYON D'INTEL-LIGENCE, JE LE SAIS. C'EST PEU, MAIS SUFFISANT POUR QU'IL NE TENTE PAS DE DISPUTER UNE PROIE, SI BELLE SOIT-ELLE, À PLUS FORT QUE LUI...
TROLL! ENVOIE-LUI DONC DANS LA PANSE QUELQUES BONNES DÉCHARGES PROCHES DU ZÉRO AB-SOLU!
O.K.. 'MA!
TU VAS VOIR, PETIT! IL N'Y A RIEN AU MONDE QUE CETTE IMMENSE BRUTE NE CRAIGNE DAVANTAGE QUE **LE FROID!**
ZOOOMMB!
ZOOOMMB!
ZOOOMMB!
SUFFIT, TROLL! DAVANTAGE RISQUERAIT DE L'AFFOLER OU DE LE METTRE EN FUREUR, ET ALORS DIEU SEUL SAIT CE QU'IL ADVIENDRAIT DE NOUS...

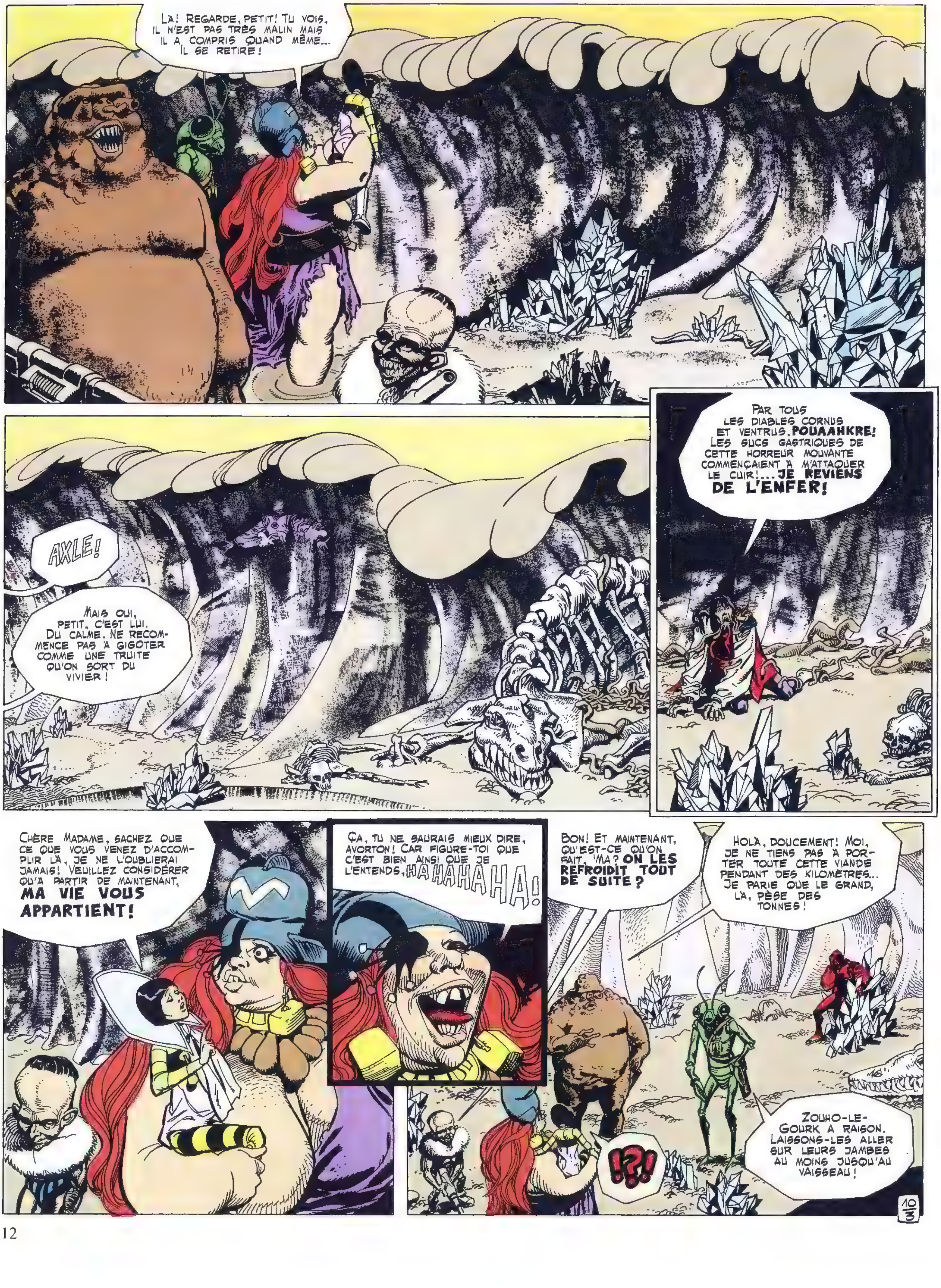
LÀ! REGARDE, PETIT! TU VOIS, IL N'EST PAS TRÈS MALIN MAIS IL A COMPRIS QUAND MÊME... IL SE RETIRE!
PAR TOUS LES DIABLES CORNUS ET VENTRUS, POUAAHKRE! LES SUCS GASTRIQUES DE CETTE HORREUR MOUVANTE COMMENÇAIENT À M'ATTAQUER LE CUIR!... JE REVIENS DE L'ENFER!
AXLE!
MAIS OUI, PETIT, C'EST LUI. DU CALME. NE RECOMMENCE PAS À GIGOTER COMME UNE TRUITE QU'ON SORT DU VIVIER!
CHÈRE MADAME, SACHEZ QUE CE QUE VOUS VENEZ D'ACCOMPLIR LÀ, JE NE L'OUBLIERAI JAMAIS! VEUILLEZ CONSIDÉRER QU'À PARTIR DE MAINTENANT, MA VIE VOUS APPARTIENT!
ÇA, TU NE SAURAIS MIEUX DIRE, AVORTON! CAR FIGURE-TOI QUE C'EST BIEN AINSI QUE JE L'ENTENDS, HAHAHAHAHA!
BON! ET MAINTENANT, QU'EST-CE QU'ON FAIT, 'MA? ON LES REFROIDIT TOUT DE SUITE?
HOLÀ, DOUCEMENT! MOI, JE NE TIENS PAS À PORTER TOUTE CETTE VIANDE PENDANT DES KILOMÈTRES... JE PARIE QUE LE GRAND, LÀ, PÈSE DES TONNES!
!?!
ZOUHO-LE-GOURK A RAISON. LAISSONS-LES ALLER SUR LEURS JAMBES AU MOINS JUSQU'AU VAISSEAU!
10
3

MADAME! VOULEZ-VOUS, JE VOUS PRIE, ME REMETTRE IMMÉDIATEMENT SUR MES PIEDS D'UNE PART, ET D'AUTRE PART M'EXPLIQUER SANS DÉLAI TOUT CE QUE CELA SIGNIFIE!
LA FERME, AVORTON!
HÉ LÀ, VOUS AUTRES! ATTENTION! LE GRAND, IL...
PAR L'ENFER, LE SOUFRE ET LE FEU! IL RÉCUPÈRE VITE, CELUI-LÀ!
ZIIIIIIISSSSS
TUE-LE, PINCE-À-SUCRE! TUE-LE! MAIS, SURTOUT... NE L'ESQUINTE PAS!
TOUT DOUX, ZOUHO, TOUT DOUX! LAISSE TON "PÉTRIFIEUR" DE CÔTÉ, TU RISQUERAIS DE TOUCHER LE ZÉHÉRIEN...
NE T'INQUIÈTE PAS POUR TON AMI, ZOUHO. SA CARAPACE EST PLUS DURE QUE L'ACIER LE MIEUX TREMPÉ. ET NOUS N'AVONS JAMAIS RENCONTRÉ PAR TOUT LE COSMOS UN ÊTRE DE CHAIR ET D'OS QUI PUISSE LUI RÉSISTER PLUS DE QUELQUES SECONDES...
IL FAUT UN COMMENCEMENT À TOUT, CHAROGNE DE CARNAVAL!
KLAK!
KLAK!
'MA! C'EST... INCROYABLE! IL EST... PRESQUE AUSSI... AAARKZIHIIIIIISS! FORT QUE MOI...
PIQUE-LE AVEC TON DARD, IMBÉCILE!

(*) Mithridatisé : immunisé à l'égard des poisons par ingestion de doses progressives.

AXLE, DIS! RÉPONDS-MOI, AXLE! AXLE!
IL... IL N'EST PAS...
SI! TOUT CE QU'IL Y A DE PLUS MORT, AVORTON! AUSSI MORT QU'UNE SOUCHE D'ARBRE FOSSILISÉE! CROIS-MOI, UNE BONNE DÉCHARGE DE "PÉTRIFIEUR", ÇA VOUS A IMMÉDIATEMENT RAISON DU PLUS TÊTU DES ENTÊTÉS.
LE MAGMA S'ENHARDIT... ET J'AI TELLEMENT MAL! FAIS QUELQUE CHOSE, 'MA!
PUISQUE C'EST COMME ÇA, ALORS TUEZ-MOI AUSSI!
TOUT À L'HEURE, AVORTON. PROMIS!
PRESSONS-NOUS, 'MA! DANS UNE HEURE IL SERA RAIDE COMME UN PHARE, ET AUSSI CASSANT QUE DU VERRE...
TU AS RAISON, TROLL! ALLONS, EN ROUTE!
ZOUHO, NE ME LAISSE PAS! JE T'EN PRIE, ACHÈVE-MOI!
J'AI DIT EN ROUTE, ZOUHO! JE T'INTERDIS DE GASPILLER UNE DÉFLAG' DE "PÉTRIFIEUR" POUR RIEN! AU PRIX OÙ SONT LES RECHARGES!... T'EN FAIS PAS, LE MAGMA VA SE CHARGER DE LUI.
DE LA CORNE ET DES OS! PAUV'MAGMA! ÇA NE LUI FERA PAS GRAND'CHOSE À SE METTRE SOUS LA DENT!...
13/3

(*) Lire "Le Vagabond des Limbes" et "L'empire des soleils noirs"

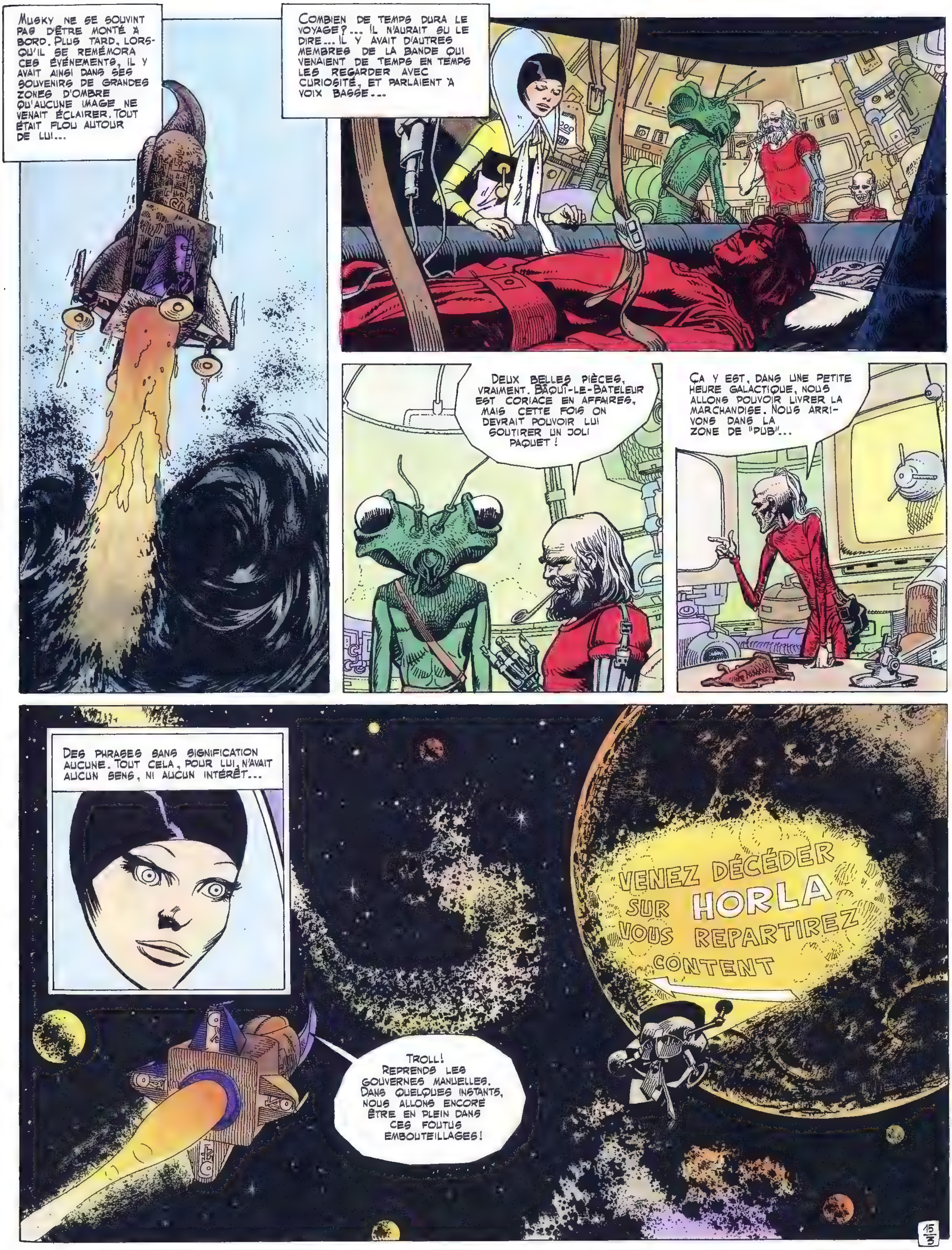
MUSKY NE SE SOUVINT PAS D'ÊTRE MONTÉ À BORD. PLUS TARD, LORSQU'IL SE REMÉMORA CES ÉVÉNEMENTS, IL Y AVAIT AINSI DANS SES SOUVENIRS DE GRANDES ZONES D'OMBRE QU'AUCUNE IMAGE NE VENAIT ÉCLAIRER. TOUT ÉTAIT FLOU AUTOUR DE LUI...
COMBIEN DE TEMPS DURA LE VOYAGE?... IL N'AURAIT SU LE DIRE... IL Y AVAIT D'AUTRES MEMBRES DE LA BANDE QUI VENAIENT DE TEMPS EN TEMPS LES REGARDER AVEC CURIOSITÉ, ET PARLAIENT À VOIX BASSE...
DEUX BELLES PIÈCES, VRAIMENT. BAQUI-LE-BATELEUR EST CORIACE EN AFFAIRES, MAIS CETTE FOIS ON DEVRAIT POUVOIR LUI SOUTIRER UN JOLI PAQUET !
ÇA Y EST, DANS UNE PETITE HEURE GALACTIQUE, NOUS ALLONS POUVOIR LIVRER LA MARCHANDISE. NOUS ARRIVONS DANS LA ZONE DE "PUB"...
DES PHRASES SANS SIGNIFICATION AUCUNE. TOUT CELA, POUR LUI, N'AVAIT AUCUN SENS, NI AUCUN INTÉRÊT...
VENEZ DÉCÉDER SUR HORLA VOUS REPARTIREZ CONTENT
TROLL! REPRENDS LES GOUVERNES MANUELLES. DANS QUELQUES INSTANTS, NOUS ALLONS ENCORE ÊTRE EN PLEIN DANS CES FOUTUS EMBOUTEILLAGES!
15
3

HORLA LA SEULE ÉGLISE-CLINIQUE DU COSMOS À VOUS GARANTIR PAR CONTRAT UNE RÉINCARNATION PARFAITE
DIEU A DIT "RÉINCARNE SOUVENT, TU M'HONORERAS LONGTEMPS"
PAR BELZÉBUTH! LES LOIS SUR L'UTILISATION DES SUPPORTS PUBLICITAIRES DEVRAIENT AU MOINS INTERDIRE L'EMPLOI DES ASTÉROÏDES! LA CIRCULATION SPATIALE EST ASSEZ DANGEREUSE COMME ÇA!
SI VOUS SENTEZ QUE VOTRE DERNIÈRE HEURE APPROCHE, DEMANDEZ UN PERMIS DE DÉCÉDER SUR HORLA (FORMALITÉS NORMALES OU ACCÉLÉRÉES SUIVANT LES CAS)... ET VENEZ VOUS RÉINCARNER SUR MESURE! POUR LA RÉINCARNATION, UNE SEULE ÉGLISE, UNE SEULE ADRESSE...
POUR TOUS LES CADAVRES QUE J'AI CHARRIÉS, ON DIRAIT QUE LES AFFAIRES MARCHENT!
FAITES BÉNIR VOTRE RÉINCARNATION PAR L'ÉGLISE APOSTOLIQUE ET HORLAQUIENNE. (DEVIS SUR DEMANDE)
PRIX SPÉCIAUX POUR LES ASSOCIATIONS FÉMININES ET LES GROUPES D'ANCIENS COMBATTANTS
TROLL! FERME-MOI TOUT DE SUITE CETTE FOUTUE RADIO, ON NE S'ENTEND PLUS À BORD!

WRAOOMMM
RAMPE D'ACCÈS N°3
EMPRUNTEZ LA FILE D'ATTENTE
WRAAAAMMMM...
SALUT, 'MA! HEUREUX DE TE REVOIR ENCORE EN VIE! TU AS FAIT BONNE CHASSE ?
J'AI CUEILLI DEUX BEAUX SPÉCIMENS, MON GARÇON. DONT UN SUR PIED. L'AUTRE, J'AI ÉTÉ OBLIGÉE DE LE PÉTRIFIER POUR LE CALMER. BAQUÎ-LE-BATELEUR EST LÀ ?
IL EST DANS LA SACRISTIE. IL T'ATTEND.
'MA-SUPERNOVAE! SACRÉ VIEUX DIABLE DE PIRATE!... QUE M'APPORTES-TU, CETTE FOIS-CI ?
DEUX MORCEAUX **UNIQUES**, MON BAQUÎ!... **UNIQUES!** UN ÉTERNAUTE QUI NE VIEILLIT QUE S'IL LE DÉSIRE, BAQUÎ! UN PETIT JOYAU!... ET UN HOMME BEAU ET FORT COMME UN DIEU QUI RÉSISTE **MÊME** AU VENIN D'UN ZÉHÉRIEN! IL N'Y EN A PAS DEUX COMME LUI DANS TOUTE LA CONSTELLATION! VIENS LES VOIR!... MAIS, JE TE PRÉVIENS, CETTE FOIS-CI JE SERAI INTRANSIGEANTE! À EUX DEUX ILS VALENT UNE FORTUNE!
17/3

AU MÊME MOMENT, DE L'AUTRE CÔTÉ DE HORLA...
NUMÉRO 38.704
ENFIN!
VOILÀ, VOILÀ!
VEUILLEZ ENTRER DANS LA STALLE Nº13, L'ARCHIBEDEAU QUI A LA CHARGE DE VOTRE DOSSIER VOUS Y ATTEND...
ALORS, MONSIEUR WINTHROPE! QU'EST-CE QUE VOUS PENSEZ DE VOTRE RÉINCARNATION?
ABSOLUMENT MERVEILLEUX! ENCORE PLUS FANTASTIQUE QUE JE N'OSAIS L'ESPÉRER!... JE SUIS ARRIVÉ ICI AVEC UN COEUR À BOUT DE SOUFFLE ET UNE VIEILLE CARCASSE PUANTE. DEPUIS DEUX JOURS QUE J'HABITE CE CORPS SOUPLE ET VIGOUREUX, J'AI L'IMPRESSION DE VIVRE UN RÊVE TOUT ÉVEILLÉ. IL FAUT QUE JE ME RETIENNE PERPÉTUELLEMENT POUR NE PAS GAMBADER COMME UN JEUNE FOU!...
PAS LA MOINDRE PERTURBATION PHYSIQUE?... AUCUNE PERTE DE MÉMOIRE, MÊME LÉGÈRE?
AUCUNE! JE SUIS **MOI TOUT ENTIER** DANS UN AUTRE CORPS, ET C'EST AUSSI SIMPLE QUE ÇA!
PARFAIT! ET, AUJOURD'HUI, C'EST AU TOUR DE MADAME WINTHROPE VOTRE FEMME!... VOUS L'ACCOMPAGNEZ POUR L'AIDER À CHOISIR SON PROCHAIN CORPS, JE PRÉSUME?
IL A DES IDÉES TRÈS ARRÊTÉES SUR LA QUESTION!
18/3

PARLEZ SANS CRAINTE. C'EST TRÈS SOUVENT AINSI QUE LES CHOSES SE PASSENT AVEC LES COUPLES UNIS... QUEL GENRE DE CORPS TOUT NEUF DÉSIREZ-VOUS POUR MADAME WINTHROPE, MONSIEUR WINTHROPE?
HEU...
JE... HEU... VOUDRAIS... UNE... UNE BRUNE AVEC DE LONGS CHEVEUX SOYEUX, VINGT-DEUX ANS MAXIMUM... UNE BOUCHE CHARNUE... DES JAMBES LONGUES ET... ET UNE BELLE POITRINE ASSEZ... HEU... ASSEZ VOLUMINEUSE.
NOUS EN AVONS PARLÉ LONGUEMENT ENSEMBLE, AVANT, ET J'AVOUE QUE CE MODÈLE ME CONVIENDRAIT PARFAITEMENT. MAIS, PAS TROP VOLUMINEUSE, LA POITRINE, SI ON VEUT QU'ELLE NOUS FASSE DE L'USAGE...
DIABLE! VOUS ÊTES DIFFICILE... VOUS PERMETTEZ? IL FAUT QUE JE CONSULTE L'ÉTAT DES STOCKS...
J'AJOUTE QUE NOUS NE SOMMES PAS LIMITÉS PAR LE PRIX!
EXCELLENT! DANS CE CAS, NOUS AURONS CERTAINEMENT UN ARTICLE DE CE GENRE DANS L'ANNEXE "B-S 22", DANS L'AILE NORD DE L'AMPHICARNIDE. SUIVEZ-MOI, MONSIEUR ET MADAME WINTHROPE!
QU'IL EST BEAU, CELUI-LÀ!
REGARDE-LE, AUREL! IL TE PLAÎT?
ERGH! ERGH!

ENTREZ, MONSIEUR WINTHROPE! VOUS N'AVEZ QUE L'EMBARRAS DU CHOIX ICI. RIEN QUE DES BRUNES DE VINGT-DEUX ANS!
ATTENDS-MOI, WINNY! APRÈS TOUT, C'EST DE **MON** PROCHAIN CORPS QU'IL S'AGIT... J'AI MON MOT À DIRE, MOI AUSSI!
LA FERME! CELLE-LÀ! C'EST **CELLE-LÀ QUE JE VEUX! DÉPÊCHEZ-VOUS!**
ALLO! LA RÉINCARN'? ICI LE 13. PRÉPAREZ UNE CELLULE DE TRANSFERT POUR LE Nº 38.704...
20/3

À PEU PRÈS AU MÊME INSTANT, DU CÔTÉ DE LA SACRISTIE...
DÉCIDÉMENT, 'MA, TU SERAS TOUJOURS AUSSI FORTE EN GUEULE!... À CHACUN DE TES RETOURS, TU ME JOUES À PEU PRÈS LA MÊME SÉRÉNADE. ALLONS VOIR DE PLUS PRÈS TES DEUX SOI-DISANT MERVEILLES...
JE N'AJOUTERAI QU'UNE CHOSE: CETTE FOIS-CI, TU VAS ÊTRE ÉPATÉ, MON BAQÎ!
LE VISAGE DU MÔME... IL ME RAPPELLE QUELQUE CHOSE...
ET POUR CAUSE, PATRON!
QU'EST-CE QU'IL Y A?
AJAX A ENQUÊTÉ AUPRÈS DU GRAND-ORDIN', COMME D'HABITUDE. MANQUE DE CHANCE, LE GOSSE FIGURE SUR LA LISTE NOIRE...
LA LISTE NOIRE?... QUOI! CELLE DES INTOUCHABLES? QU'EST-CE QUE TU NOUS CHANTES, ESPÈCE DE GRAND CRÉTIN! QUE FERAIT UN INTOUCHABLE À TRAÎNER SANS PROTECTION SUR UNE PLANÈTE ISOLÉE ET NON RÉPERTORIÉE, HEIN? QUI EST-CE, CE FOUTU GAMIN?
IL S'APPELLE MUSKY! C'EST LE FILS UNIQUE DU PRINCE DES ÉTERNAUTES, ET ÇA FAIT DES SIÈCLES ET DES SIÈCLES QU'IL VAGABONDE PAR TOUT LE COSMOS, CE "FOUTU GAMIN"!
21/3

ET PUIS APRÈS, LA BELLE AFFAIRE! ENFIN QUOI, BAOÏ, CE N'EST PAS LA PREMIÈRE FOIS QUE TU "NETTOIES" UN ÉTERNAUTE! ... C'EST MÊME, TU LE RECONNAIS, UNE DES MARCHANDISES LES PLUS RECHERCHÉES QUI SOIENT EN MATIÈRE DE RÉINCARNATION...
LA PAIX, VIEILLE FOLLE!... SI CETTE CLINIQUE EXISTE, C'EST GRÂCE À LA COMPLICITÉ DE LA GUILDE TOUT ENTIÈRE. ELLE FERME LES YEUX SUR CE TRAFIC, CAR TOUS LES GROS PONTES DE CE MONDE, LES FINANCIERS, LES NOTABLES, LES HAUTS FONCTIONNAIRES, LES DESPOTES ET LES BOURGEOIS COUSUS D'OR SAVENT QU'ILS AURONT BESOIN DE MOI, **TÔT OU TARD!... TOUS** SAUF LES ÉTERNAUTES QUI ONT MAÎTRISÉ NATURELLEMENT LES PROCESSUS DU VIEILLISSEMENT!
J'AI EU TORT DE M'ATTAQUER À EUX... JE M'ÉTAIS BIEN PROMIS DE NE PAS RECOMMENCER, CAR LE PRINCE N'ATTEND QU'UNE OCCASION POUR DÉTRUIRE HORLA ET SEMER SES CENDRES À TOUS LES VENTS!...
...ET, AUJOURD'HUI, VIEILLE FOLLE, **TU M'APPORTES SON FILS!**
SI JAMAIS IL APPREND QUE NOUS AVONS OSÉ POSER LA MAIN SUR LUI, NOUS SOMMES PERDUS!
VOYONS, NOUS SOMMES LES SEULS À CIRCULER, MON ÉQUIPE ET MOI. IL NE POURRAIT DONC L'APPRENDRE QUE PAR NOUS! ALORS TU PEUX DORMIR TRANQUILLE, MON BAOÏ... CROIS-MOI, NOUS SAURONS GARDER LE SECRET!
NON, BAOÏ!... JE T'EN PRIE, **NON!**
DÉSOLÉ, 'MA! UN SECRET, ÇA NE SE PARTAGE PAS!
NOOOON!
22 3

NI CETTE VIEILLE FOLLE, NI AUCUN DES MEMBRES DE SA BANDE DE FORBANS NE DOIVENT POUVOIR QUITTER HORLA !
J'ALERTE TOUT DE SUITE L'ÉQUIPE DES DIACRES AFFECTÉE AU "NETTOYAGE"...
C'EST FAIT ! DANS QUELQUES SECONDES, ILS SERONT TOUS CRIBLÉS DE DOSES MASSIVES DE "TRANQUYL", ET DOUX COMME DES MOUTONS. ET ENSUITE ?
AS-TU VU LE GAMIN ?... LE REGARD QU'IL A ?... CE REGARD !... JE N'AI PAS LE CHOIX. L'INCINÉRATEUR POUR TOUTE LA BANDE !
PLUS VITE, TROLL ! PLUS VITE !
À QUOI BON NOUS FATIGUER, 'MA ! NOUS N'AVONS AUCUNE CHANCE... REGARDE !
IL Y A DES "MOUCHARDS" PARTOUT !
BZZZZZ
BAQÎ ! SOIS MAUD... AAAHR
FLOMB
FLOMB
FLOMB

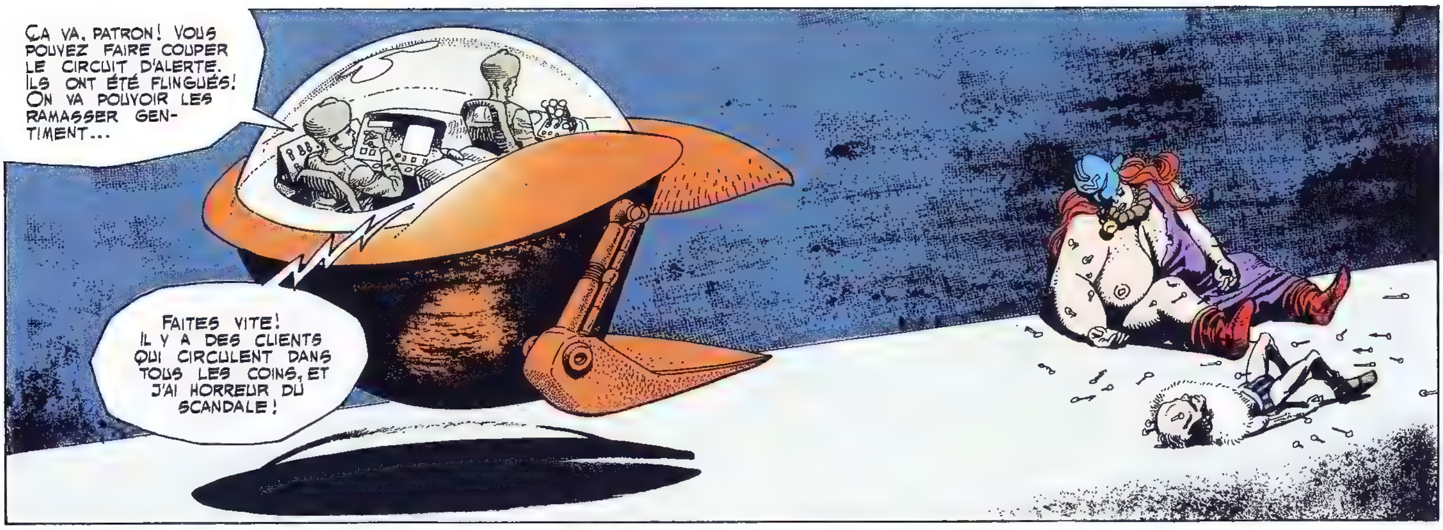
ÇA VA, PATRON! VOUS POUVEZ FAIRE COUPER LE CIRCUIT D'ALERTE. ILS ONT ÉTÉ FLINGUÉS! ON VA POUVOIR LES RAMASSER GENTIMENT...
FAITES VITE! IL Y A DES CLIENTS QUI CIRCULENT DANS TOUS LES COINS, ET J'AI HORREUR DU SCANDALE!

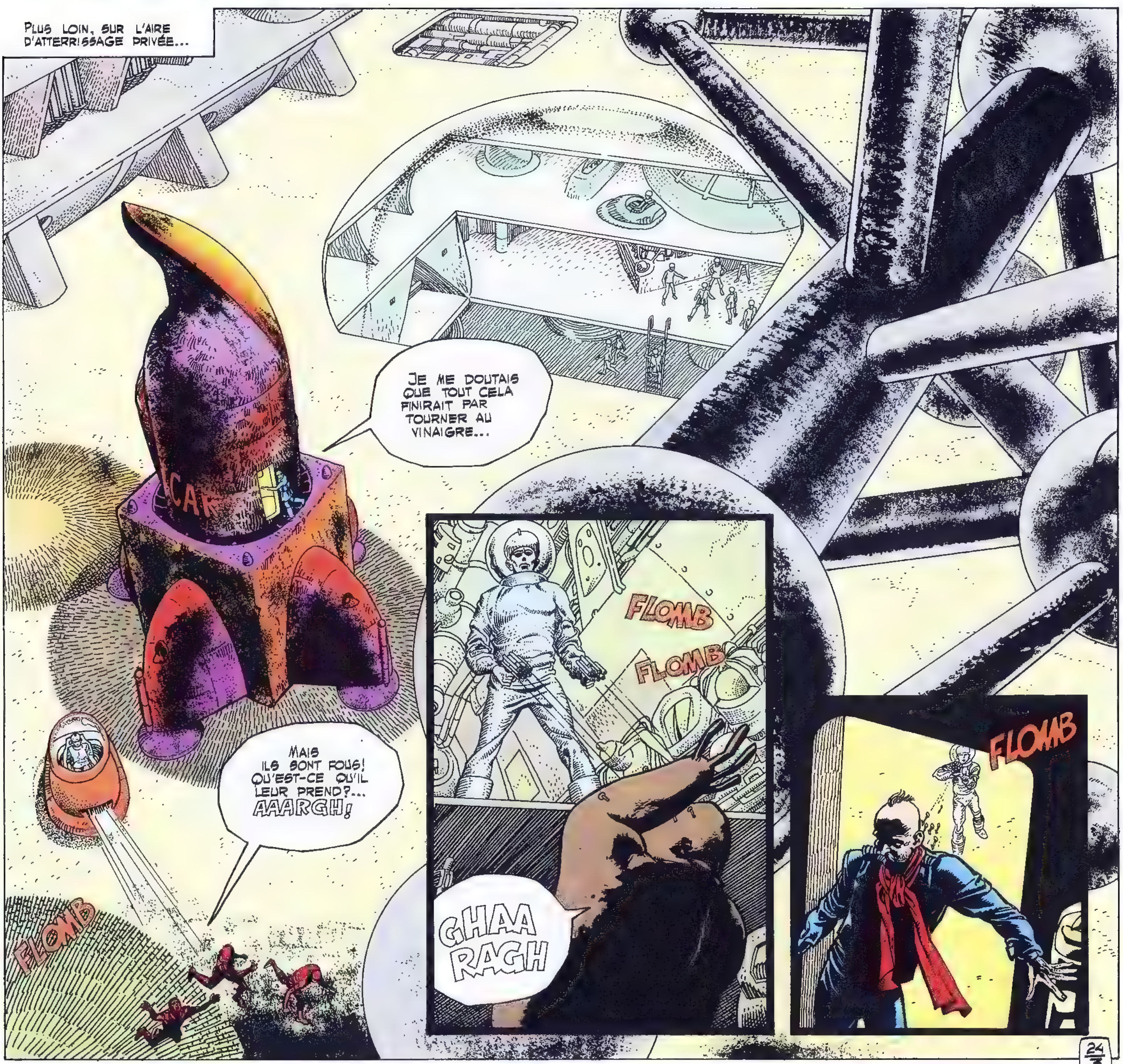
PLUS LOIN, SUR L'AIRE D'ATTERRISSAGE PRIVÉE...
JE ME DOUTAIS QUE TOUT CELA FINIRAIT PAR TOURNER AU VINAIGRE...
CAR
MAIS ILS SONT FOUS! QU'EST-CE QU'IL LEUR PREND?... AAARGH!
FLOMB
FLOMB
FLOMB
GHAA RAGH
FLOMB
24/3

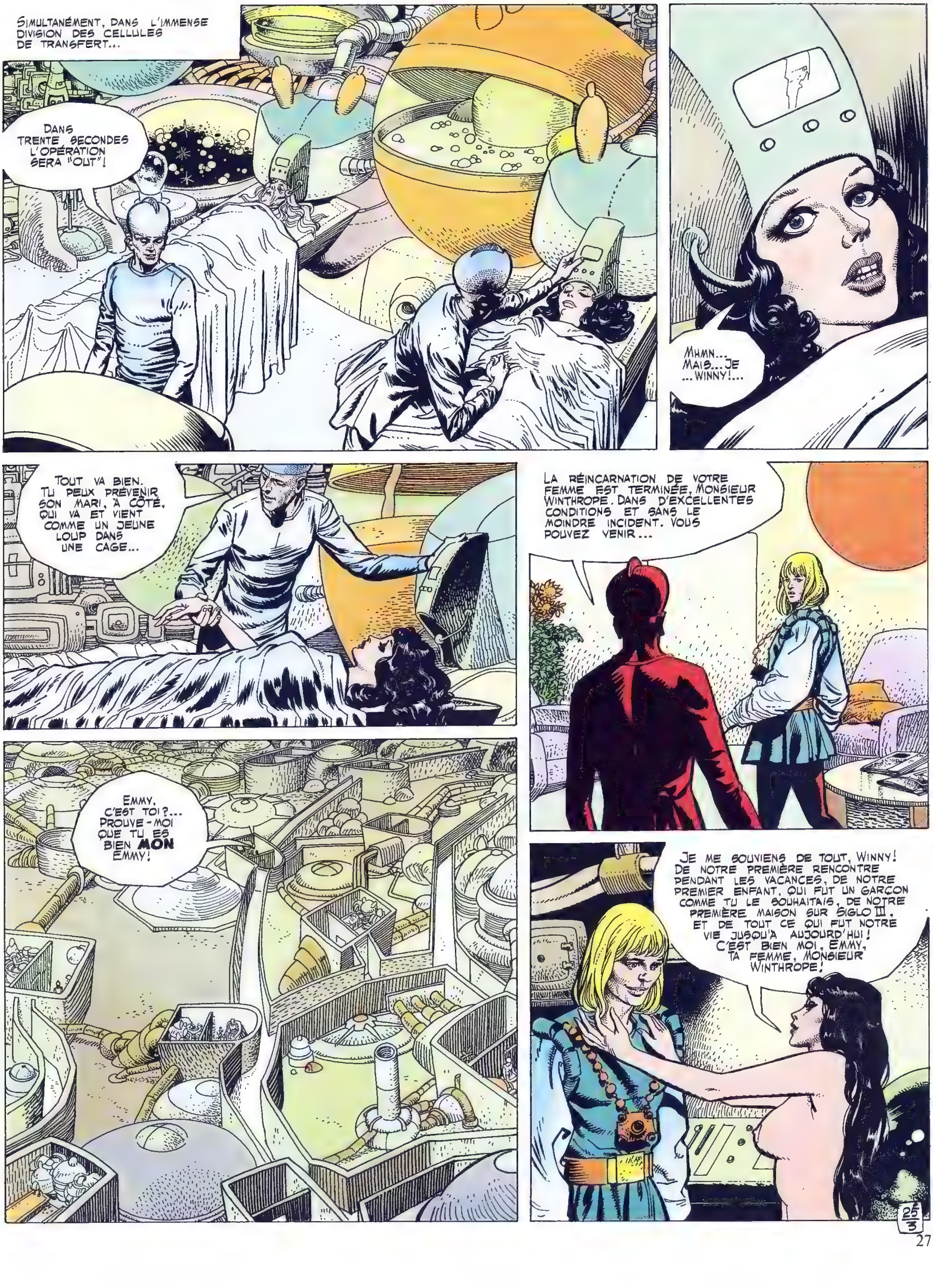

SIMULTANÉMENT, DANS L'IMMENSE DIVISION DES CELLULES DE TRANSFERT...
DANS TRENTE SECONDES L'OPÉRATION SERA "OUT"!
MHMN... MAIS... JE ...WINNY!...
TOUT VA BIEN. TU PEUX PRÉVENIR SON MARI, À CÔTÉ, QUI VA ET VIENT COMME UN JEUNE LOUP DANS UNE CAGE...
LA RÉINCARNATION DE VOTRE FEMME EST TERMINÉE, MONSIEUR WINTHROPE. DANS D'EXCELLENTES CONDITIONS ET SANS LE MOINDRE INCIDENT. VOUS POUVEZ VENIR...
EMMY, C'EST TOI?... PROUVE-MOI QUE TU ES BIEN MON EMMY!
JE ME SOUVIENS DE TOUT, WINNY! DE NOTRE PREMIÈRE RENCONTRE PENDANT LES VACANCES, DE NOTRE PREMIER ENFANT, QUI FUT UN GARÇON COMME TU LE SOUHAITAIS, DE NOTRE PREMIÈRE MAISON SUR SIGLO III, ET DE TOUT CE QUI FUT NOTRE VIE JUSQU'À AUJOURD'HUI! C'EST BIEN MOI, EMMY, TA FEMME, MONSIEUR WINTHROPE!
25/3

C'EST DRÔLE... TU M'EXASPÉRAIS VIVANTE, AVEC TON SOUFFLE DE SANGLIER ET TON HALEINE LOURDE!... ET MAINTENANT QUE JE TE VOIS LÀ, ÉTENDUE SANS VIE, C'EST COMME SI JE RETROUVAIS MON AMOUR POUR TOI, INTACT! QUEL DÉSORDRE DANS MES SENTIMENTS...
EH BIEN, MOI, JE ME DEMANDE COMMENT J'AI PU FAIRE POUR VIVRE SI LONGTEMPS DANS CETTE VIEILLE PEAU!
À PROPOS, POUR LES "ULTIMES" FORMALITÉS, VOUS SOUHAITEZ UN SERVICE RELIGIEUX, MADAME WINTHROPE?
ALLEZ AU PLUS SIMPLE, AU PLUS RAPIDE ET AU MOINS CHER, MON GARÇON!
TRÈS BIEN. DANS CE CAS, JE ME PERMETS DE VOUS CONSEILLER L'INCINÉRATION "GRATIS PRO DEO"...
VA POUR L'INCINÉRATION!
TOI QUI FUS CE RELAIS D'UNE ÂME, TU AS FAIT TON OFFICE. TE VOILÀ DÉCHARGÉE DE TON FARDEAU. UNE AUTRE TE REMPLACE. TU AS BIEN TRAVAILLÉ. REPOSE EN PAIX ET QUE LES DIEUX DU COSMOS TE SOIENT ACCUEILLANTS. AMEN.
KLIK
ZOUP!
26/3

FERME CETTE FENÊTRE, BAOÎ-LE-BATELEUR! LA FUMÉE DE TON INCINÉRATEUR N'A JAMAIS AUTANT PUÉ, ET LE VENT SEMBLE NOUS DÉFIER EN LA RABATTANT JUSQU'ICI!
ALABION! JE T'AI EXPOSÉ LA SITUATION... TU SAIS CE QU'HORLA RISQUE, MAINTENANT QUE NOUS AVONS CAPTURÉ AXLE MUNSHINE LE PROSCRIT ET, CE QUI EST PLUS GRAVE, SON COMPAGNON, LE FILS DU PRINCE DES ÉTERNAUTES...
MON PAUVRE BAOÎ, TU ES UN ENFANT. UN HABILE COMMERÇANT, CERTES! MAIS UN PIÈTRE JOUEUR D'ÉCHECS...
TU AS TOUJOURS ÉTÉ AVISÉE, ALABION. QUE ME CONSEILLES-TU?
TU OUBLIES UNE DONNÉE ESSENTIELLE DU PROBLÈME...
LAQUELLE?
LE DAUPHIN D'ARGENT!
27
3

ON LE DIT TOTALEMENT INACCESSIBLE À UN AUTRE QU'AXLE MUNSHINE LUI-MÊME... CETTE MACHINE SAIT RECONNAÎTRE SON MAÎTRE, ET N'EN A QU'UN SEUL...
QU'IMPORTE, GRAND BENÊT?...
...PUISQUE LE CORPS DE L'EX-GRAND CONCILIATEUR EST À TA DISPOSITION!... CE CORPS, HABITE-LE!!
ENSUITE, EN POSSESSION DE CETTE INVINCIBLE UNITÉ QUE TOUT LE COSMOS CONVOITE, NOUS SERONS BIEN ENTENDU À L'ABRI DU PRINCE DES ÉTERNAUTES EN CAS DE BESOIN!... ALABION, JE T'ADORE!
SANS TOI, JAMAIS JE N'AURAIS RÉUSSI À METTRE SUR PIED UNE ORGANISATION COMME CELLE-LÀ, JE LE RECONNAIS. EMBRASSE-MOI!
PLUS TARD!
AU FAIT, J'Y PENSE! IL NE TE DÉPLAIRAIT PEUT-ÊTRE PAS DE ME VOIR "ENDOSSER" LE CORPS DU GRAND CONCILIATEUR, APRÈS TOUT. IL EST TRÈS SÉDUISANT...
HÉ, QUI SAIT!
JE SAIS À QUOI TU PENSES ET C'EST HORS DE QUESTION, MA TOUTE BELLE. JE VAIS M'EMPARER DU "DAUPHIN D'ARGENT", ET TOI, TU M'ACCOMPAGNES!
QUE VEUX-TU DIRE?
28 3

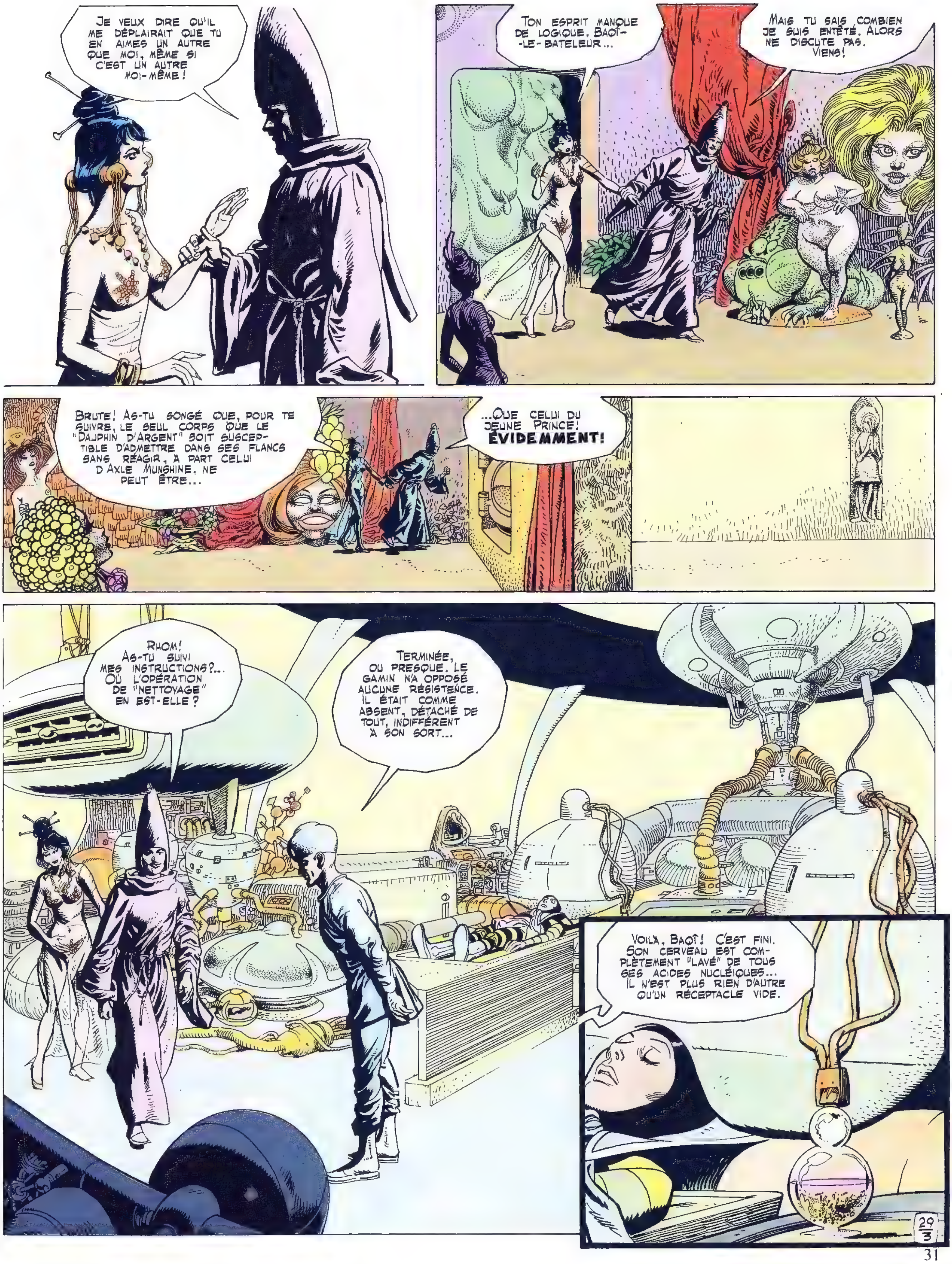
JE VEUX DIRE QU'IL ME DÉPLAIRAIT QUE TU EN AIMES UN AUTRE QUE MOI, MÊME SI C'EST UN AUTRE MOI-MÊME!
TON ESPRIT MANQUE DE LOGIQUE, BAOÏ-LE-BATELEUR...
MAIS TU SAIS COMBIEN JE SUIS ENTÊTÉ. ALORS NE DISCUTE PAS. VIENS!
BRUTE! AS-TU SONGÉ QUE, POUR TE SUIVRE, LE SEUL CORPS QUE LE "DAUPHIN D'ARGENT" SOIT SUSCEPTIBLE D'ADMETTRE DANS SES FLANCS SANS RÉAGIR, À PART CELUI D'AXLE MUNSHINE, NE PEUT ÊTRE...
...QUE CELUI DU JEUNE PRINCE! ÉVIDEMMENT!
RHOM! AS-TU SUIVI MES INSTRUCTIONS?... OÙ L'OPÉRATION DE "NETTOYAGE" EN EST-ELLE?
TERMINÉE, OU PRESQUE. LE GAMIN N'A OPPOSÉ AUCUNE RÉSISTENCE. IL ÉTAIT COMME ABSENT, DÉTACHÉ DE TOUT, INDIFFÉRENT À SON SORT...
VOILÀ, BAOÏ! C'EST FINI. SON CERVEAU EST COMPLÈTEMENT "LAVÉ" DE TOUS SES ACIDES NUCLÉIQUES... IL N'EST PLUS RIEN D'AUTRE QU'UN RÉCEPTACLE VIDE.
29
3

(*) Hyden de Göteborg : Précurseur en la matière, savant du XX me. siècle.

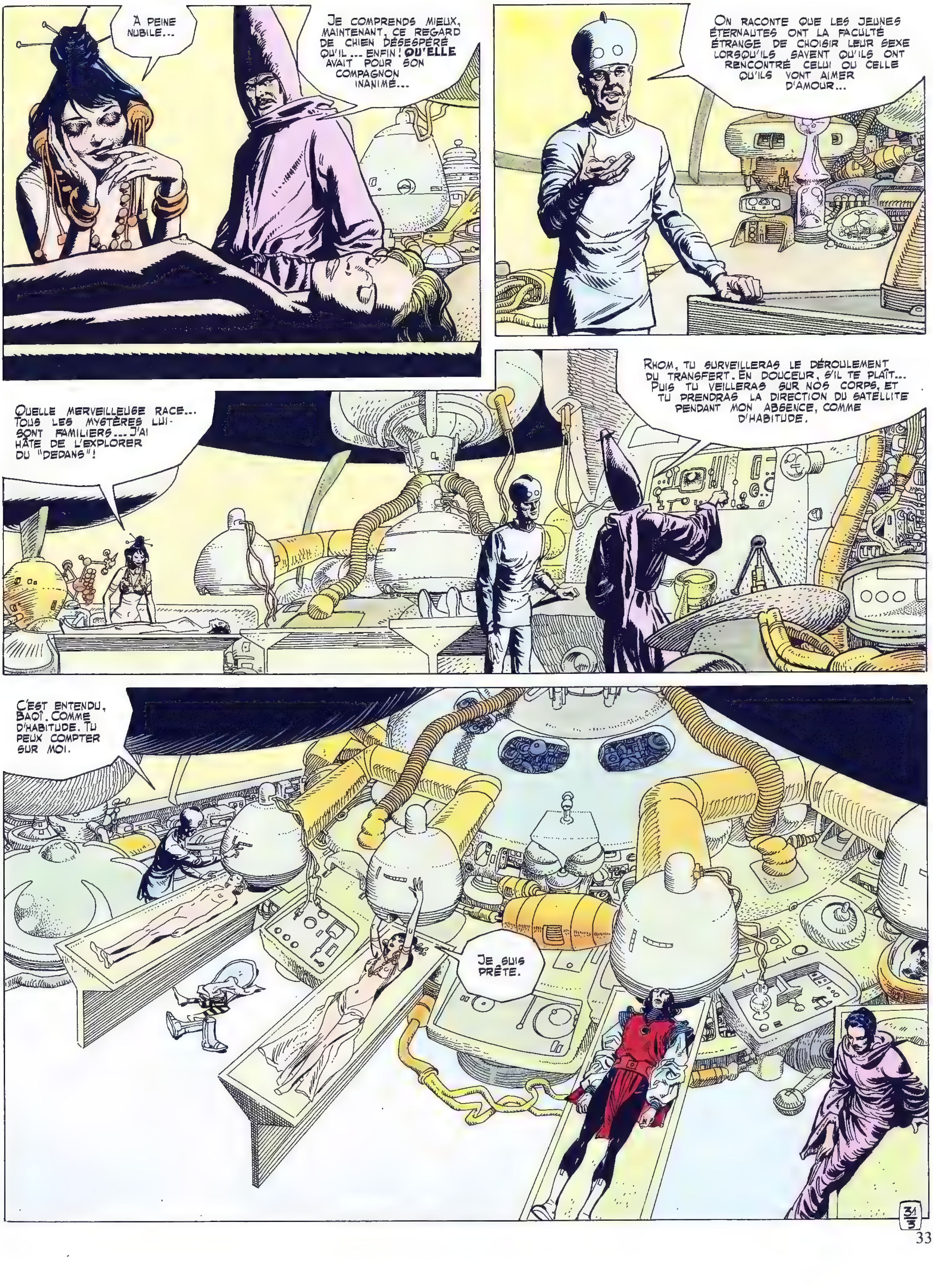
À PEINE NUBILE...
JE COMPRENDS MIEUX, MAINTENANT, CE REGARD DE CHIEN DÉSESPÉRÉ QU'IL... ENFIN! **QU'ELLE** AVAIT POUR SON COMPAGNON INANIMÉ...
ON RACONTE QUE LES JEUNES ÉTERNAUTES ONT LA FACULTÉ ÉTRANGE DE CHOISIR LEUR SEXE LORSQU'ILS SAVENT QU'ILS ONT RENCONTRÉ CELUI OU CELLE QU'ILS VONT AIMER D'AMOUR...
QUELLE MERVEILLEUSE RACE... TOUS LES MYSTÈRES LUI SONT FAMILIERS... J'AI HÂTE DE L'EXPLORER DU "DEDANS"!
RHOM, TU SURVEILLERAS LE DÉROULEMENT DU TRANSFERT. EN DOUCEUR, S'IL TE PLAÎT... PUIS TU VEILLERAS SUR NOS CORPS, ET TU PRENDRAS LA DIRECTION DU SATELLITE PENDANT MON ABSENCE, COMME D'HABITUDE.
C'EST ENTENDU, BAOÎ. COMME D'HABITUDE. TU PEUX COMPTER SUR MOI.
JE SUIS PRÊTE.
31/3

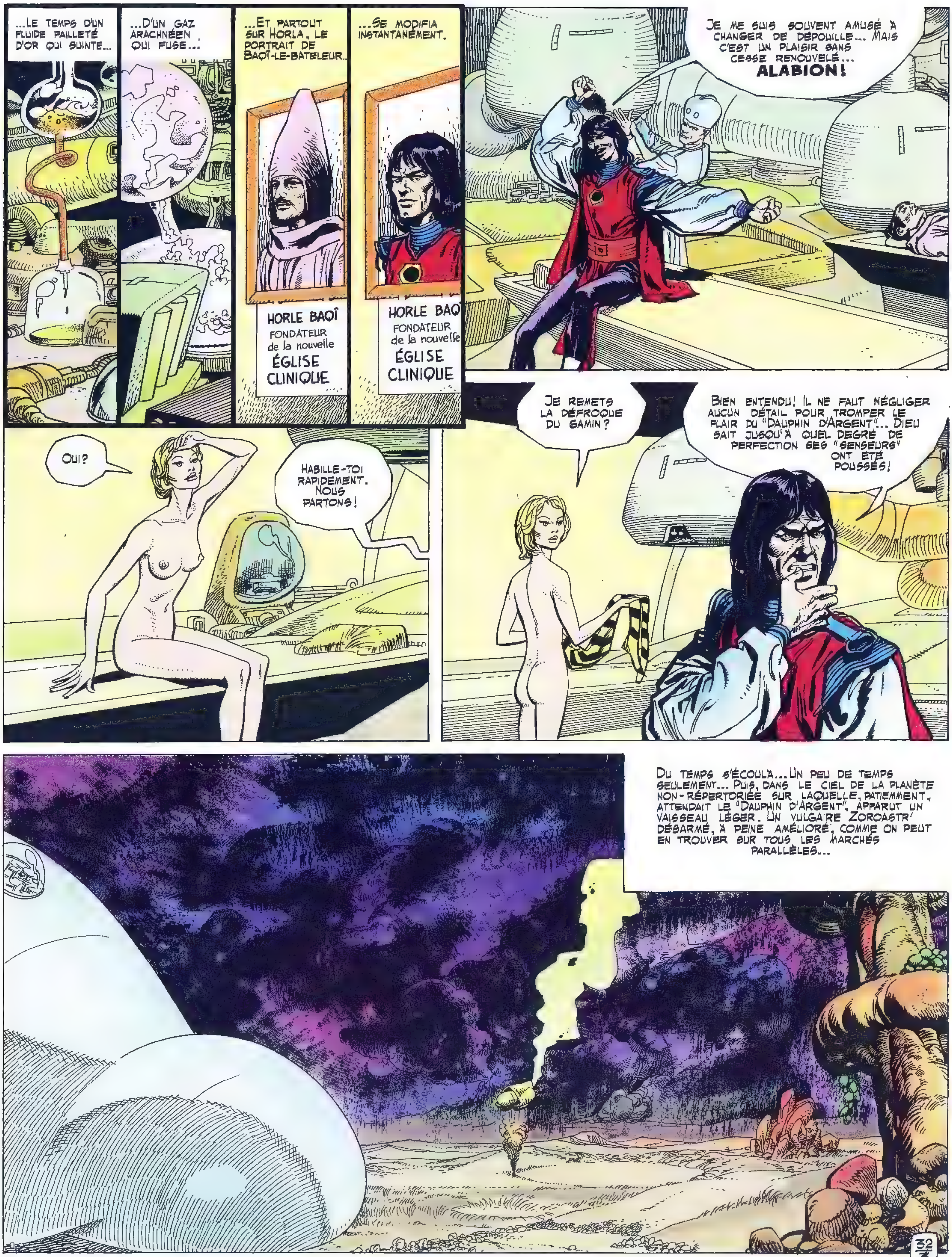
...LE TEMPS D'UN FLUIDE PAILLETÉ D'OR QUI SUINTE...
...D'UN GAZ ARACHNÉEN QUI FUSE...!
...ET PARTOUT SUR HORLA, LE PORTRAIT DE BAQÎ-LE-BATELEUR...
HORLE BAQÎ FONDATEUR de la nouvelle ÉGLISE CLINIQUE
...SE MODIFIA INSTANTANÉMENT.
HORLE BAQ FONDATEUR de la nouvelle ÉGLISE CLINIQUE
JE ME SUIS SOUVENT AMUSÉ À CHANGER DE DÉPOUILLE... MAIS C'EST UN PLAISIR SANS CESSE RENOUVELÉ... ALABION!
OUI?
HABILLE-TOI RAPIDEMENT. NOUS PARTONS!
JE REMETS LA DÉFROQUE DU GAMIN?
BIEN ENTENDU! IL NE FAUT NÉGLIGER AUCUN DÉTAIL POUR TROMPER LE FLAIR DU "DAUPHIN D'ARGENT"... DIEU SAIT JUSQU'À QUEL DEGRÉ DE PERFECTION SES "SENSEURS" ONT ÉTÉ POUSSÉS!
DU TEMPS S'ÉCOULA... UN PEU DE TEMPS SEULEMENT... PUIS, DANS LE CIEL DE LA PLANÈTE NON-RÉPERTORIÉE SUR LAQUELLE, PATIEMMENT, ATTENDAIT LE "DAUPHIN D'ARGENT", APPARUT UN VAISSEAU LÉGER. UN VULGAIRE ZOROASTR' DÉSARMÉ, À PEINE AMÉLIORÉ, COMME ON PEUT EN TROUVER SUR TOUS LES MARCHÉS PARALLÈLES...
32 3

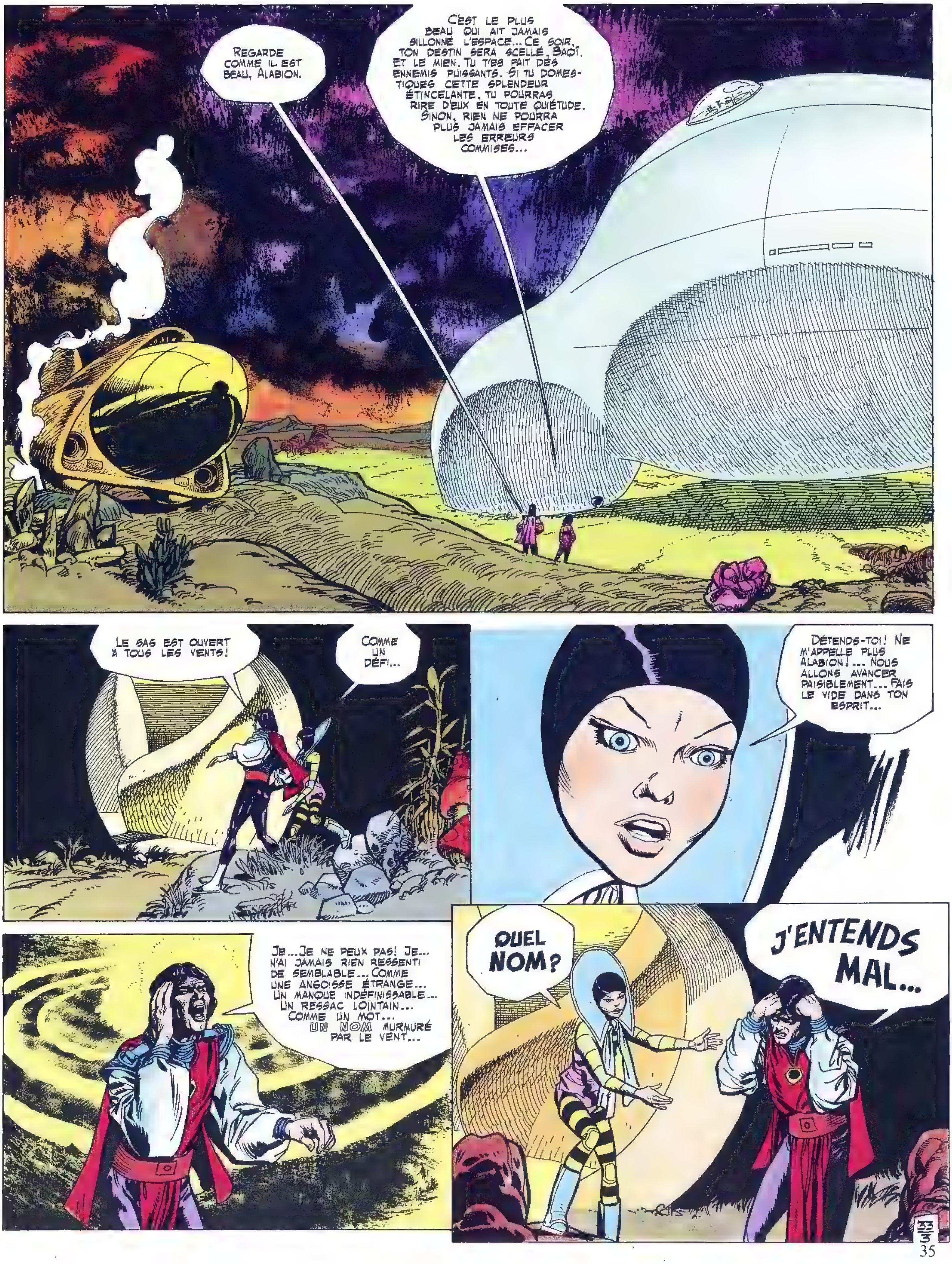

REGARDE COMME IL EST BEAU, ALABION.
C'EST LE PLUS BEAU QUI AIT JAMAIS SILLONNÉ L'ESPACE... CE SOIR, TON DESTIN SERA SCELLÉ, BAOÎ. ET LE MIEN. TU T'ES FAIT DES ENNEMIS PUISSANTS. SI TU DOMESTIQUES CETTE SPLENDEUR ÉTINCELANTE, TU POURRAS RIRE D'EUX EN TOUTE QUIÉTUDE. SINON, RIEN NE POURRA PLUS JAMAIS EFFACER LES ERREURS COMMISES...
LE SAS EST OUVERT À TOUS LES VENTS!
COMME UN DÉFI...
DÉTENDS-TOI! NE M'APPELLE PLUS ALABION!... NOUS ALLONS AVANCER PAISIBLEMENT... FAIS LE VIDE DANS TON ESPRIT...
JE... JE NE PEUX PAS! JE... N'AI JAMAIS RIEN RESSENTI DE SEMBLABLE... COMME UNE ANGOISSE ÉTRANGE... UN MANQUE INDÉFINISSABLE... UN RESSAC LOINTAIN... COMME UN MOT... UN NOM MURMURÉ PAR LE VENT...
QUEL NOM?
J'ENTENDS MAL...
33/3

CONCENTRE-TOI !
C'EST... OUI !... UN NOM DE FEMME !... JE LE SAIS SANS SAVOIR POURQUOI... IL S'APPROCHE LENTEMENT AU-DEDANS DE MOI... ON DIRAIT QU'IL SORT DE L'OMBRE, ET SON PARFUM L'ENVIRONNE... IL... IL EST LÀ !...
CHIMEER !!
CE SOUVENIR T'APPARTIENT-IL ?
NON, ALABION, JE TE LE JURE ! IL APPARTIENT À L'AUTRE, À CELUI QUE J'HABITE !
POURQUOI CE NOM EST-IL RESTÉ ACCROCHÉ À CETTE DÉPOUILLE VIDE, MALGRÉ LE TRANSFERT INTÉGRAL DE MÉMOIRE, ALABION ? POURQUOI LA SCIENCE A-T-ELLE ÉTÉ IMPUISSANTE À LE FAIRE DISPARAÎTRE DU CORPS QUE J'AI MOMENTANÉMENT EMPRUNTÉ ?...
NE LE LAISSE PAS FAIRE ! CHASSE-LE !
POURQUOI, QUAND JE PRONONCE CE NOM ÉTRANGE, UN FRISSON DÉLICIEUX ME PARCOURT-IL L'ÉCHINE DU HAUT EN BAS ?... POURQUOI, À LA SEULE ÉVOCATION DE CES DEUX SYLLABES SANS SIGNIFICATION, EST-CE QUE JE ME SENS TOUT ENTIER FONDRE DE DOUCEUR ?...
PLAF !

NOUS AVONS MIEUX À FAIRE QU'À DIVAGUER SUR UN LAMBEAU DE SOUVENIR ÉCHAPPÉ PAR MIRACLE AU TRANSFERT. RESSAISIS-TOI ! BAQ̂I !
TU AS BIEN FAIT. EXCUSE-MOI. UN BREF INSTANT, J'AI ÉTÉ COMME POSSÉDÉ...
ES-TU PRÊT?
OUI.
TOI, NE BOUGE PAS D'ICI! NOUS N'ALLONS PAS TARDER À SAVOIR SI CETTE GIGANTESQUE MÉCANIQUE EST AUSSI PERFECTIONNÉE QU'ON LE MURMURE PARTOUT...
MON IDÉE ÉTAIT DONC BONNE... LE VAISSEAU NE RÉAGIT PAS! BAQ̂I L'A TROMPÉ!
35
3

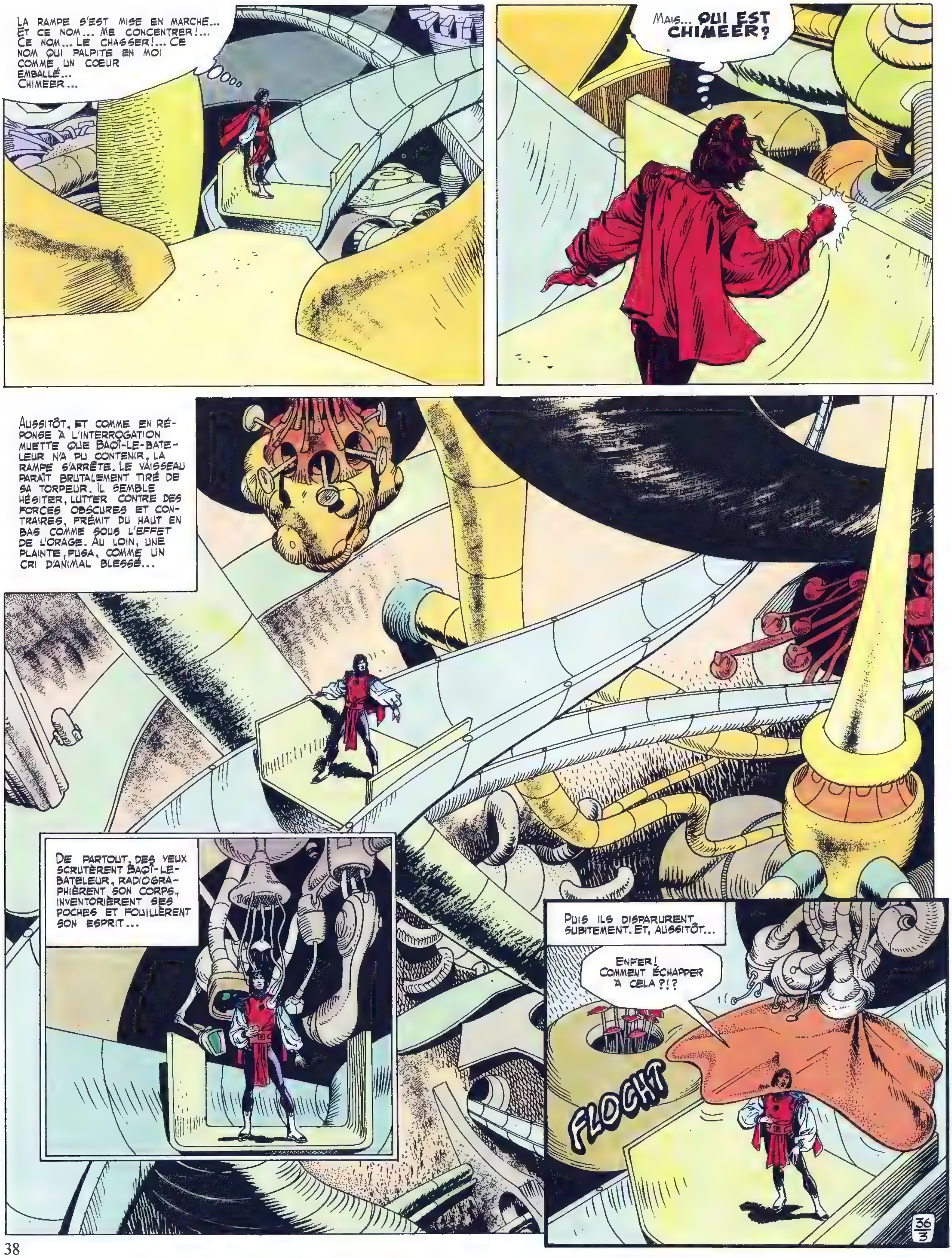
LA RAMPE S'EST MISE EN MARCHE... ET CE NOM... ME CONCENTRER!... CE NOM... LE CHASSER!... CE NOM QUI PALPITE EN MOI COMME UN COEUR EMBALLÉ... CHIMEER...
MAIS... QUI EST CHIMEER?
AUSSITÔT, ET COMME EN RÉPONSE À L'INTERROGATION MUETTE QUE BAQÏ-LE-BATELEUR N'A PU CONTENIR, LA RAMPE S'ARRÊTE. LE VAISSEAU PARAÎT BRUTALEMENT TIRÉ DE SA TORPEUR. IL SEMBLE HÉSITER, LUTTER CONTRE DES FORCES OBSCURES ET CONTRAIRES, FRÉMIT DU HAUT EN BAS COMME SOUS L'EFFET DE L'ORAGE. AU LOIN, UNE PLAINTE FUSA, COMME UN CRI D'ANIMAL BLESSÉ...
DE PARTOUT, DES YEUX SCRUTÈRENT BAQÏ-LE-BATELEUR, RADIOGRAPHIÈRENT SON CORPS, INVENTORIÈRENT SES POCHES ET FOUILLÈRENT SON ESPRIT...
PUIS ILS DISPARURENT SUBITEMENT. ET, AUSSITÔT...
ENFER! COMMENT ÉCHAPPER À CELA?!?
FLOCHT
36/3

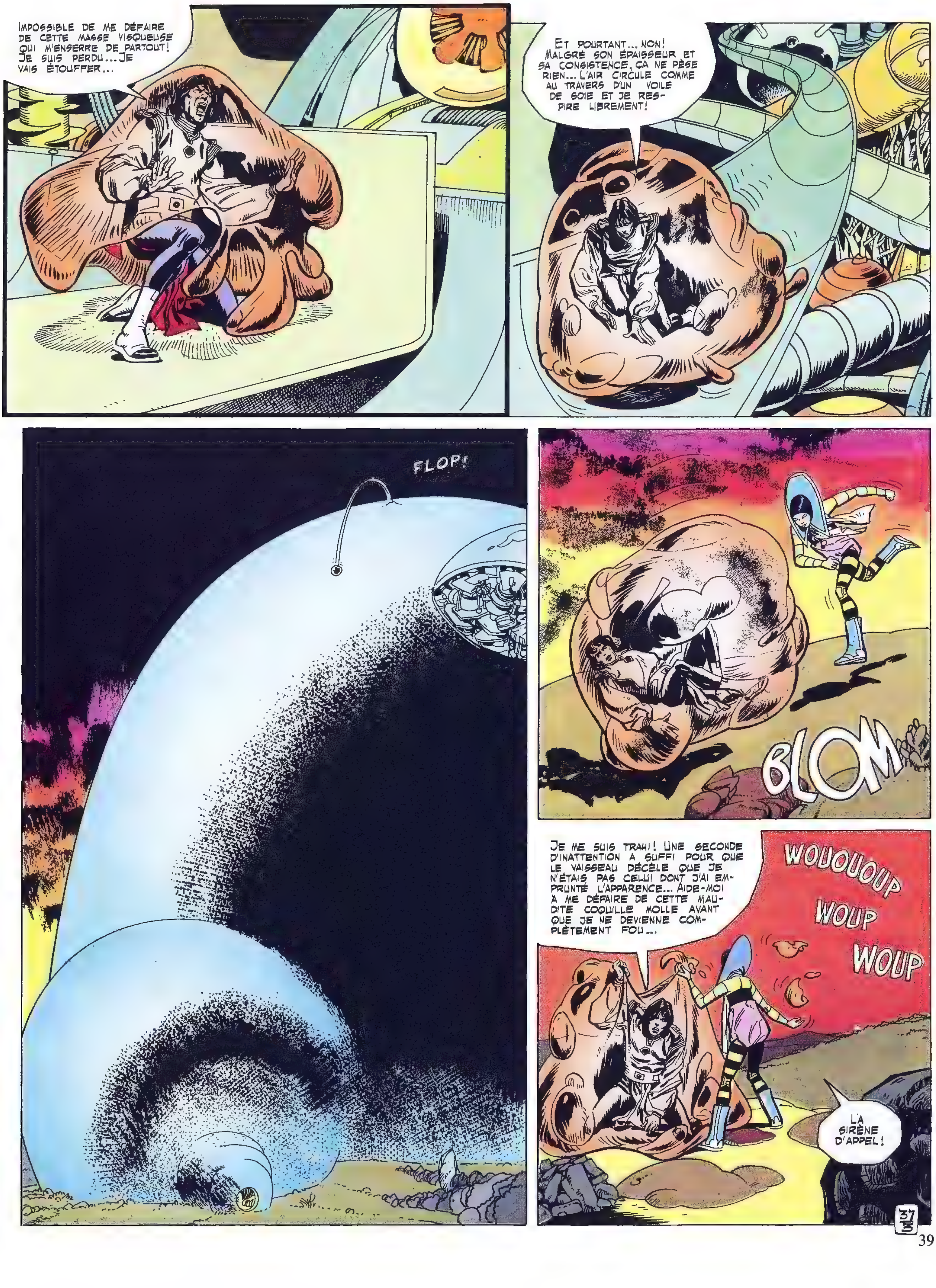
IMPOSSIBLE DE ME DÉFAIRE DE CETTE MASSE VISQUEUSE QUI M'ENSERRE DE PARTOUT! JE SUIS PERDU... JE VAIS ÉTOUFFER...
ET POURTANT... NON! MALGRÉ SON ÉPAISSEUR ET SA CONSISTENCE, ÇA NE PÈSE RIEN... L'AIR CIRCULE COMME AU TRAVERS D'UN VOILE DE SOIE ET JE RESPIRE LIBREMENT!
FLOP!
BLOM
WOUOUOUP
WOUP
WOUP
JE ME SUIS TRAHI! UNE SECONDE D'INATTENTION A SUFFI POUR QUE LE VAISSEAU DÉCÈLE QUE JE N'ÉTAIS PAS CELUI DONT J'AI EMPRUNTÉ L'APPARENCE... AIDE-MOI À ME DÉFAIRE DE CETTE MAUDITE COQUILLE MOLLE AVANT QUE JE NE DEVIENNE COMPLÈTEMENT FOU...
LA SIRÈNE D'APPEL!
37 3

C'EST UN APPEL "EN URGENCE" DE HORLA...
UN LONG, ET DEUX COURTS! C'EST SÉRIEUX!
WOUOUOUP
WOUP
WOUP
RHOM! QUE SE PASSE-T-IL?
LA SITUATION EST DÉSESPÉRÉE, BAQÏ! HORLA VIENT D'ÊTRE INVESTIE PAR UNE HORDE DE VIEUX FOUS, AVEC "GORN L'ANCÊTRE" À LEUR TÊTE!
GORN L'ANCÊTRE MAIS DANS QUEL BUT?
UNE "RÉINCARN" COÛTE UNE FORTUNE. LES VIEUX QUI RÊVENT DE CHANGER DE PEAU ET N'EN ONT PAS LES MOYENS SONT LÉGION!... ILS SONT ARRIVÉS À UN BON MILLIER...
ENVOIE DES IMAGES, IMBÉCILE!
C'ÉTAIENT DES VIEUX COMME LES AUTRES, DES HOMMES ET DES FEMMES, ET NOUS NE NOUS SOMMES PAS MÉFIÉS... ILS ONT DÉBARQUÉ DE TOUS LES CÔTÉS À LA FOIS, COMME S'ILS NE SE CONNAISSAIENT PAS...
ILS ONT FRANCHI TOUS LES BARRAGES SANS DIFFICULTÉ ET ONT OCCUPÉ TOUS LES POSTES-CLÉS SANS QUE L'ON S'APERÇOIVE DE RIEN...
38 3

GORN L'ANCÊTRE EST, TOUT LE MONDE LE SAIT, UN REDOUTABLE HOMME DE GUERRE. SON COUP DE MAIN ÉTAIT BIEN MONTÉ. SES TROUPES AVAIENT DISSIMULÉ SUR ELLES DES "FRELONS DE MARNECH"... À LA MÊME SECONDE, PARTOUT SUR LE SATELLITE, ILS FURENT LIBÉRÉS!
...LEUR VENIN EST MORTEL. LES VIEUX S'ÉTAIENT IMMUNISÉS.
TROIS MINUTES PLUS TARD, LE SATELLITE ÉTAIT JONCHÉ DE CADAVRES...
...ET LES FRELONS NE TARDAIENT PAS À S'ABATTRE UN À UN, LEUR TÂCHE ACCOMPLIE, DANS UNE ATMOSPHÈRE QUI NE LEUR PERMETTAIT PAS DE SURVIVRE PLUS DE QUELQUES INSTANTS...
LES QUELQUES GARDES QUI AVAIENT PAR MIRACLE ÉCHAPPÉ AUX PIQÛRES FURENT PROPREMENT PASSÉS PAR LES ARMES...
MAINTENANT, ILS SONT TOTALEMENT MAÎTRES DU SATELLITE, ET SEUL VOTRE BLOCKHAUS PERSONNEL, DANS LEQUEL JE SUIS RESTÉ ENFERMÉ, N'A PU ENCORE ÊTRE FORCÉ...
39/3

NE BOUGE PAS D'OÙ TU ES, RHOM, ET VEILLE SUR NOS DÉPOUILLES INERTES. NOUS ARRIVONS!
KLAK!
"NOUS ARRIVONS"?!?... BAOÏ, TU N'Y PENSES PAS! CE SERAIT DE LA FOLIE...
JE VEUX RÉINTÉGRER MON CORPS. ET J'ENTENDS QUE TU RÉINTÈGRES LE TIEN, FIGURE-TOI. IL ME PLAÎT. ÇA T'ÉTONNE?
BAOÏ, CE N'EST PAS LA VRAIE RAISON! TU SAIS QUE TU NE PEUX PAS ME TROMPER. DIS-MOI LA VÉRITÉ!
EH BIEN, OUI! AUTRE CHOSE ME FORCE À RETOURNER LÀ-BAS!... CE NOM!... CE NOM DE FEMME QUI M'OBSÈDE...
JE VEUX SAVOIR QUELLE FEMME EST CAPABLE DE LAISSER UNE TELLE EMPREINTE DANS LE CORPS D'UN HOMME. ET POURQUOI. **JE VEUX SAVOIR QUI ELLE EST ET OÙ ELLE SE TROUVE.** LA RÉPONSE SE TIENT DANS LA MÉMOIRE DE CELUI QUI PORTE LE NOM D'AXLE MUNSHINE, ET CETTE MÉMOIRE EST ENTREPOSÉE SUR HORLA, DANS LA BANQUE DE "METAFLUIDE"!
PEU APRÈS, DEPUIS LE VAISSEAU, BAOÏ-LE-BATELEUR COMMANDAIT L'OUVERTURE DE SON PUITS D'ACCÈS PRIVÉ...
ALORS? QU'EST-IL ARRIVÉ AVEC LE "DAUPHIN D'ARGENT"?
C'EST UN ÉCHEC COMPLET, RHOM. MAIS PEU IMPORTE...
40
3

QUE SE PASSE-T-IL?
CE FOU NE DEVRAIT PENSER QU'À NOTRE SALUT... AU LIEU DE ÇA, IL NE SONGE QU'À RESSUSCITER UN FANTÔME. COMMENT EXPLIQUES-TU ÇA, RHOM?
L'ÂME HUMAINE NE SE MET PAS EN ÉQUATIONS, ALABION. VIENS!
MUSKY
AXLE MUNSHINE
RHOM! LES COUCHES DE TRANSFERT SON PRÊTES?
OUI, MAIS... J'ENTENDS UN BOURDONNEMENT D'INSECTE... UNE ABEILLE BEINJODANE! ILS SE SONT ATTAQUÉS À LA PORTE DU BLOCKHAUS, BAÏ! NOUS N'AVONS PLUS LE TEMPS!
BIZZZ...ZZ...ZZ...

LA PORTE TIENDRA SUFFISAMMENT LONGTEMPS. LAISSE!
DÈS QUE NOTRE TRANSFERT SERA OPÉRÉ, À ALABION ET MOI, JE VEUX QU'AXLE MUNSHINE ET LE JEUNE PRINCE RETROUVENT LEUR MÉMOIRE D'ORIGINE ET LE GOÛT DE S'EN SERVIR. J'AI DES QUESTIONS A LEUR POSER!
BAOÎ, TU LE SAIS, COUPLER LES OPÉRATIONS SANS TEMPS MORT ENTRE ELLES EST EXTRÊMEMENT DANGEREUX...
AH, VA DONC! GORN L'ANCÊTRE SERA ICI DANS QUELQUES MINUTES! IMPOSSIBLE DE PRENDRE LE TEMPS DE DÉCOMPOSER...
NE DISCUTE DONC PAS, RHOM! APRÈS TOUT, MOI AUSSI, MAINTENANT, JE SUIS PRÊTE À PRENDRE DES RISQUES POUR SAVOIR QUI EST LA FEMME QUI PORTE LE NOM DE "CHIMEER"...
ET, TANDIS QUE LE FLUIDE SUBTIL VOYAGEAIT DANS LES TUBULURES TRANSLUCIDES QUI RELIAIENT LES COUCHES ENTRE ELLES...
ENCORE UNE POIGNÉE DE SECONDES ET MON ABEILLE BEINJOUANE VA REVENIR DANSER SUR MA MAIN POUR ME LIVRER LA COMBINAISON, GORN...
HAHAHAHAHA! PRÉCIEUSE PETITE BESTIOLE!
BZZZ BZZZ
42
3

MAUVAISE NOUVELLE, BAQÎ. LE TRANSFERT D'ALABION ÉTAIT TROP PRÉCIPITÉ, COMME JE LE CRAIGNAIS. ELLE NE REPREND PAS CONNAISSANCE! GRÂCE AUX DIEUX, TOI, TE VOILÀ REDEVENU TOI-MÊME! FILONS D'ICI, MAINTENANT!
JE NE SERAI PLUS JAMAIS TOUT À FAIT MOI-MÊME, RHOM. ATTENDS. IL ME RESTE QUELQUE CHOSE À FAIRE...
MILLE DIEUX! QU'EST-CE QUE JE FAIS ICI?!?
LES VOILÀ!
VITE! JE VEUX SAVOIR QUI EST CETTE FEMME! QUI EST CHIMEER?
GHGL... QUI ?
AAAH!
43/3

GORN L'ANCÊTRE!!!... QU'EST-CE QUE TU FABRIQUES ICI, ET POURQUOI A-T-ON TUÉ CET HOMME ?
AXLE MUNSHINE! DU DIABLE SI JE M'ATTENDAIS À TE TROUVER DANS CETTE FOUTUE CLINIQUE QUAND J'AI LANCÉ MON ATTAQUE!... COMMENCE LE PREMIER.
JE SORS D'UN LONG SOMMEIL, ET L'AFFAIRE S'EST DÉROULÉE SANS MOI, GORN. QUE JE SOIS PENDU SI JE PEUX M'ORIENTER DANS CETTE INTRIGUE FOLLE. ELLE M'EST TOTALEMENT ÉTRANGÈRE...
ALORS, BIEN! NE CHERCHE PAS À EN SAVOIR DAVANTAGE...
TU M'AS RENDU SERVICE, DU TEMPS QUE TU N'ÉTAIS PAS ENCORE UN PROSCRIT, MAIS LE GRAND CONCILIATEUR EN PERSONNE, ET JE NE L'AI PAS OUBLIÉ. JE NE SAIS PAS SI JE POURRAI CONTENIR LONGTEMPS MA HORDE DE VIEUX BOUCS. ILS NE SONT PAS VENUS POUR RIEN, ET TA JEUNE CARCASSE POURRAIT BIEN TENTER L'UN D'EUX...
ALORS EMPRUNTE UN VAISSEAU, ET FILE PENDANT QU'IL EN EST ENCORE TEMPS! NOUS SOMMES QUITTES.
ET TOI, MUSKY... POURRAIS-TU M'EXPLIQUER?
CERTAINES CHOSES, OUI... MAIS RIEN NE PRESSE... AVANT, JURE-MOI QUE TU NE M'AS PAS VUE DÉSHABILLÉE!
QUELLE ÉTRANGE QUESTION, PETIT CLOWN!... JE TE LE JURE.
DOMMAGE!
TEXTE Godard DESSINS RIBERA
FIN
44/3

Imprimé en France par Pollina - 85400 Luçon - N° 1968
Dépôt légal N° 2959 - 3e trimestre 1976
22 - 26 - 0244 - 01
ISBN : 2.01.002632.2

22/0244/8
76-IX

bande verte

Chez le même éditeur

LE VAGABOND DES LIMBES
par Christian Godard et Julio Ribera

Le vagabond des limbes
L'empire des soleils noirs

★

NORBERT ET KARI
par Christian Godard

Au royaume d'Astap
Le gugusse et les petits mutins
L'île aux monstres
Le Maître des Abysses

Imprimé en France

22/0244/8
76-IX